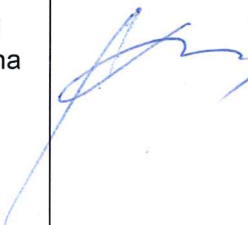

Jednostka projektowa	 PRO-INVENT Krzysztof Machowski ul. Wolności 1, 73-200 Choszczno, tel.695 740 974 e-mail: pro-invent@wp.pl, www.pro-invent.com		EGZ . nr 2
Stadium projektu:	<div style="border: 1px solid black; padding: 20px; text-align: center;"> PROJEKT BUDOWLANY - ROZBIÓRKA </div>		
Obiekt:	BUDYNEK MIESZKALNY W BUDOWIE		
Adres obiektu budowlanego:	DZIAŁKA NR 133/11 OBR. 0003 ŚWIECIECHÓW JEDNOSTKA EWIDENCYJNA: DRAWNO - WIEŚ		
Inwestor:	GMINA DRAWNO UL. KOŚCIELNA 3 74-220 DRAWNO		
Branża konstrukcyjno-budowlana	Projektant: mgr inż. Krzysztof Machowski spec. konstrukcyjno-budowlana ZAP/0058/PWbKb/16	podpis 	SPIS ZAWARTOŚCI 1 DOKUMENTY FORMALNO-PRAWNE 2 OPIS TECHNICZNY 3 CZĘŚĆ GRAFICZNA: 1. Plan sytuacyjny 2. Rzut piwnic 3. Rzut parter 4. Rzut piętra 5. Elewacja frontowa 6. Elewacja tylna 7. Elewacje pół-zachodnia i pół-wschodnia 8. Przekrój A-A
Choszczno 04. 2022 r.			

STAROSTWO POWIATOWE
w CHOSZCZNIE
ul.Nadbrzeżna 2, 73-200 Choszczno

Zatwierdzono projekt budowlany

załącznik nr 259

do decyzji nr 06.12.2022

z dnia 06.12.2022

PRO-INVENT Krzysztof Machowski, ul. Wolności 1, 73-200 Choszczno; tel. (95)734 14 14; kom.695 740 974;
 www.pro-invent.com; e-mail: pro-invent@wp.pl
 Gmina Drawno; działka nr 133/11 obr. 0003 Świeciechów

Hanna Tarnowska
Inspektor



ZACHODNIOPOMORSKA
OKRĘGOWA KOMISJA Kwalifikacyjna
Inżynierów Budownictwa

Szczecin, dnia 24 czerwca 2016 r.

Sygn. akt: OKK-0054-0055-0011(3)/16

DECYZJA

Na podstawie art. 24 ust. 1 pkt 2 ustawy z dnia 15 grudnia 2000 r. o samorządach zawodowych architektów oraz inżynierów budownictwa (Dz. U. z 2014 r. poz. 1946, z późn. zm.), art. 12 ust. 2, ust. 3, ust. 4c pkt 3 i art. 14 pkt 1 pkt 2 ustawy z dnia 7 lipca 1994 r. Prawo budowlane (Dz. U. z 2016 r. poz. 290) oraz § 12 ust. 1 rozporządzenia Ministra Infrastruktury i Rozwoju z dnia 11 września 2014 r. w sprawie samodzielnych funkcji technicznych w budownictwie (Dz. U. z 2014 r. poz. 1278), po ustaleniu, że zostały spełnione warunki w zakresie przygotowania zawodowego oraz po złożeniu egzaminu na uprawnienia budowlane z wynikiem pozytywnym

Pan Krzysztof Machowski
magister inżynier budownictwa
ur. dnia 13 kwietnia 1969 r. w Choszcznie

otrzymuje

UPRAWNIENIA BUDOWLANE
numer ewidencyjny ZAP/0058/PWBKb/16
do projektowania i kierowania robotami budowlanymi
w specjalności konstrukcyjno-budowlanej
bez ograniczeń.

Uzasadnienie

W związku z uwzględnieniem w całości żądania strony, na podstawie art. 107 § 4 K.p.a. odstępuje się od uzasadnienia decyzji. Zakres nadanych uprawnień budowlanych wskazano na odwrocie decyzji.

Pouczenie

Od niniejszej decyzji służy odwołanie do Krajowej Komisji Kwalifikacyjnej Polskiej Izby Inżynierów Budownictwa w Warszawie, za pośrednictwem Okręgowej Komisji Kwalifikacyjnej Zachodniopomorskiej Okręgowej Izby Inżynierów Budownictwa w Szczecinie w terminie 14 dni od daty jej doręczenia.



Skład orzekający Okręgowej Komisji Kwalifikacyjnej

mgr inż. Jacek Cieślak
inż. Stanisław Kamiński
mgr inż. Irena Żywusko

Otrzymują:

1. Pan Krzysztof Machowski
ul. Jagiełły 10c/6, 73-200 Choszczno
2. Okręgowa Rada ZOIB
3. Główny Inspektor Nadzoru Budowlanego
4. OKK - aa

Uprawnienia budowlane nadane

Panu Krzysztofowi Machowskiemu
magistrowi inżynierowi budownictwa
ur. dnia 13 kwietnia 1969 r. w Choszcznie

numer ewidencyjny ZAP/0058/PWBKb/16
do projektowania i kierowania robotami budowlanymi
w specjalności konstrukcyjno-budowlanej
bez ograniczeń

Upoważnienia w zakresie nadanej specjalności:

I. na podstawie art. 12 ust. 1 pkt 1, pkt 2, pkt 3, pkt 4 i pkt 5 oraz art. 13 ust. 3 i ust. 4 ustawy z dnia 7 lipca 1994 r. Prawo budowlane do:

- 1) projektowania, sprawdzania projektów architektoniczno-budowlanych i sprawowania nadzoru autorskiego,
- 2) kierowania budową lub innymi robotami budowlanymi,
- 3) kierowania wytworzeniem konstrukcyjnych elementów budowlanych oraz nadzoru i kontroli technicznej wytworzenia tych elementów,
- 4) wykonywania nadzoru inwestorskiego,
- 5) sprawowania kontroli technicznej utrzymania obiektów budowlanych,

II. na podstawie § 12 ust. 1 i § 10 rozporządzenia Ministra Infrastruktury i Rozwoju z dnia 11 września 2014 r. w sprawie samodzielnych funkcji technicznych w budownictwie do:

- 1) projektowania konstrukcji obiektu i kierowania robotami budowlanymi w odniesieniu do konstrukcji oraz architektury obiektu,
- 2) sporządzania projektu zagospodarowania działki lub terenu.



Skład orzekający Okręgowej Komisji Kwalifikacyjnej

mgr inż. Jacek Cieślak
inż. Stanisław Kamiński
mgr inż. Irena Żywusko

Za zgodność z oryginałem

.....
podpis

mgr inż. Krzysztof Machowski

uprawnienia budowlane do projektowania
i kierowania robotami budowlanymi
bez ograniczeń w specjalności konstrukcyjno-budowlanej
nr ewid. ZAP/0058/PWBKb/16

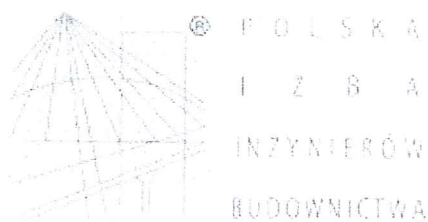

Zaświadczenie

o numerze weryfikacyjnym:

ZAP-X48-43J-7PF *

Pan Krzysztof MACHOWSKI o numerze ewidencyjnym ZAP/BO/0126/16
adres zamieszkania ul. Jagiełły 10c/6, 73-200 CHOSZCZNO
jest członkiem Zachodniopomorskiej Okręgowej Izby Inżynierów Budownictwa i posiada
wymagane ubezpieczenie od odpowiedzialności cywilnej.
Niniejsze zaświadczenie jest ważne od 2022-03-01 do 2023-02-28.

Zaświadczenie zostało wygenerowane elektronicznie i opatrzone bezpiecznym podpisem elektronicznym
weryfikowanym przy pomocy ważnego kwalifikowanego certyfikatu w dniu 2022-03-16 roku przez:

Zygmunt Meyer, Zastępca Przewodniczącego Rady Zachodniopomorskiej Okręgowej Izby Inżynierów Budownictwa.

(Zgodnie art. 5 ust 2 ustawy z dnia 18 września 2001 r. o podpisie elektronicznym (Dz. U. 2001 Nr 130 poz. 1450) dane w postaci
elektronicznej opatrzone bezpiecznym podpisem elektronicznym weryfikowanym przy pomocy ważnego kwalifikowanego certyfikatu są
równoważne pod względem skutków prawnych dokumentom opatrzonym podpisami własnoręcznymi.)

* Weryfikację poprawności danych w niniejszym zaświadczeniu można sprawdzić za pomocą numeru weryfikacyjnego zaświadczenia na
stronie Polskiej Izby Inżynierów Budownictwa www.piib.org.pl lub kontaktując się z biurem właściwej Okręgowej Izby Inżynierów
Budownictwa.

OPISTECHNICZNY

1. TEMAT OPRACOWANIA

Tematem niniejszego opracowania jest projekt budowlany rozbiórki, będącego w fazie przerwanej budowy, budynku mieszkalnego. Budynek zlokalizowany są w miejscowości Święciechów, na działce 133/11 obr. 0003 Święciechów, gm. Drawno.

2. PODSTAWA OPRACOWANIA

- 2.1. Zlecenie Inwestora – Gmina Drawno
- 2.2. Inwentaryzacja budowlana
- 2.3. Przepisy i normy obowiązujące w projektowaniu.

3. ISTNIEJĄCE ZAGOSPODAROWANIE TERENU

Działka niezagospodarowana, nieogrodzona. Budynek mieszkalny, w trakcie przerwanej budowy, zlokalizowany w centralnej części działki. Na sąsiednich działkach budynku mieszkalne, mieszkalne jednorodzinne, działki ogrodowe.

4. OPIS BUDYNKU

Budynek, w chwili inwentaryzacji, trzykondygnacyjny: piwnica, parter, piętro. Układ konstrukcyjny poprzeczny.

Fundamenty żelbetowe monolityczne

Ściany: nośne – żelbetowe prefabrykowane; osłonowe – murowane, w piwnicy z bloczków betonowych, na parterze i piętrze z bloczków gazobetonowych i cegły ceramicznej.

Stopy – prefabrykowane żelbetowe z płyt kanałowych

Kominy – prefabrykowane żelbetowe

Schody – żelbetowe, prefabrykowane

Wieżce – monolityczne

Nadproża – żelbetowe prefabrykowane

Budynek nie jest podłączony do żadnej sieci.

STAROSTWO POWIATOWE
w CHOSZCZCZynie
ul. Nadbrzeżna 2, 73-200 Choszczno

5. OPIS SPOSOBU PROWADZENIA ROBÓT ROZBIÓRKOWYCH

Uwagi:

1. Przed rozbiórką teren należy zabezpieczyć przed dostępem osób nieuprawnionych.
2. Materiał z rozbiórki czasowo składowany będzie na działce Inwestora, a następnie wywieziony na składowisko odpadów.

Stropy.

Stropy rozbierane będą mechanicznie, przy użyciu lin, uderzenia kują, niszczenie za pomocą szczęk, nożyc lub dźwigników hydraulicznych, cięcie pilami palnikami itp. Elementy stropów zostaną złożone w wyznaczonym miejscu, a następnie zostaną rozdrobnione i przetransportowane na składowisko odpadów..

Ściany

Ściany zostaną rozebrane mechanicznie przy użyciu lin, uderzenia kują, niszczenie za pomocą szczęk, nożyc lub dźwigników hydraulicznych, cięcie pilami palnikami itp. Elementy prefabrykowanych ścian zostaną rozdrobnione. Gruz zostanie przetransportowany na składowisko odpadów.

Utylizacja odpadów

gruz betonowy i ceglany – na wysypisko odpadów komunalnych

Po wykonaniu robót rozbiórkowych teren zostanie uporządkowany i wyrównany.

6. OPIS SPOSOBU ZABEZPIECZENIA LUDZI I MIENIA

- 6.1. Na czas wykonywania robót rozbiórkowych teren, na którym prowadzone będą te prace zostanie tymczasowo ogrodzony taśmami ostrzegawczymi w kolorze czerwono-białym, mocowaną na słupkach stalowych, rozmieszczonych co 2,0 m. Taśma winna być umieszczona na wysokości 80 cm i 120 cm na całym obwodzie terenu wygradzonego.
- 6.2. Wyznaczone zostanie miejsce do tymczasowego składowania materiałów powstałych w trakcie prac rozbiórkowych przed ich dalszym transportem
- 6.3. Przed podjęciem prac rozbiórkowych przeprowadzony zostanie instruktaż na stanowisku pracy w zakresie przestrzegania przepisów BHP
- 6.4. Do realizacji prac rozbiórkowych zostaną skierowane osoby posiadające odpowiednie kwalifikacje zawodowe, przestrzegające wymagań bezpieczeństwa i higieny pracy oraz posiadające aktualne badania lekarskie i okresowe szkolenia BHP
- 6.5. Wykonawca robót rozbiórkowych zatrudni na czas ich wykonywania niezbędne kierownictwo oraz będzie stosować się do poleceń i instrukcji inspektora nadzoru zgodnych z obowiązującym prawem
- 6.6. Wykonawca zapewni bezpieczeństwo osobom upoważnionym do przebywania na terenie prac rozbiórkowych, a w razie potrzeby zdecydowanie i wyraźnie wyda polecenie opuszczenia terenu rozbiórki osobom postronnym i nieupoważnionym,
- 6.7. Rozbiórki prowadzone będą zgodnie z „Wytocznymi prowadzenia prac budowlano-montażowych – Prace rozbiórkowe”, sztuką budowlaną, przepisami BHP oraz pod nadzorem osoby posiadającej odpowiednie uprawnienia budowlane

STAROSTWO POWIATOWE
w CHOSZCZYNIE
ul. Nadbrzeżna 2, 73-200 Choszczno

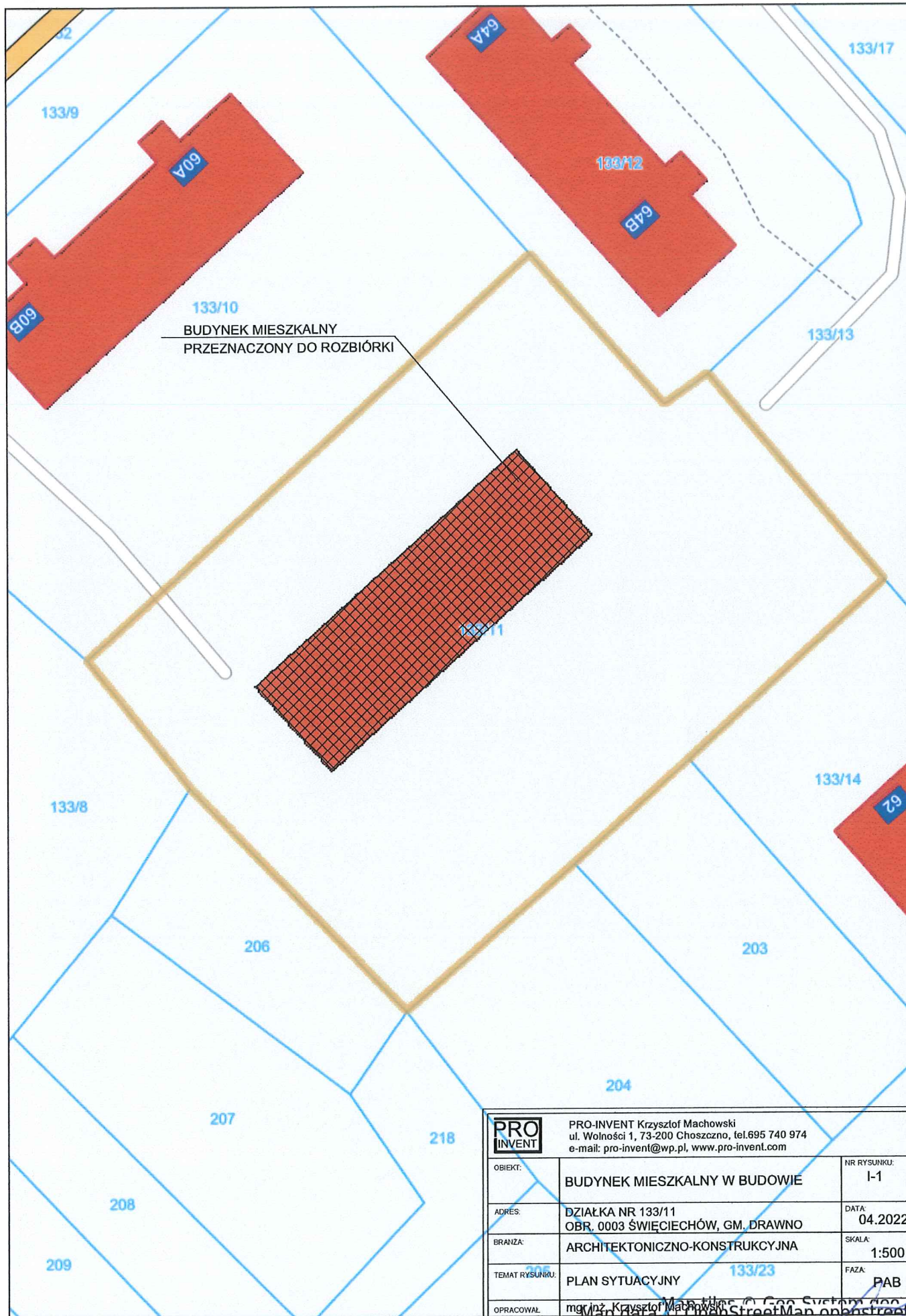

PRO-INVENT Krzysztof Machowski
ul. Wolności 1, 73-200 Choszczno, tel.695 740 974
e-mail: pro-invent@wp.pl, www.pro-invent.com

OBIEKT:	BUDYNEK MIESZKALNY W BUDOWIE	NR RYSUNKU:	I-1
ADRES:	DZIAŁKA NR 133/11 OBR. 0003 ŚWIECIECHÓW, GM., DRAWNO	DATA:	04.2022
BRANŻA:	ARCHITEKTONICZNO-KONSTRUKCYJNA	SKALA:	1:500
TEMAT RYSUNKU:	PLAN SYTUACYJNY 133/23	FAZA:	PAB
OPRACOWAŁ:	mgr inż. Krzysztof Machowski spec. konstrukcyjno-budowlana upr.bud. ZAP/0058/PWBKb/16		